

体細胞分裂

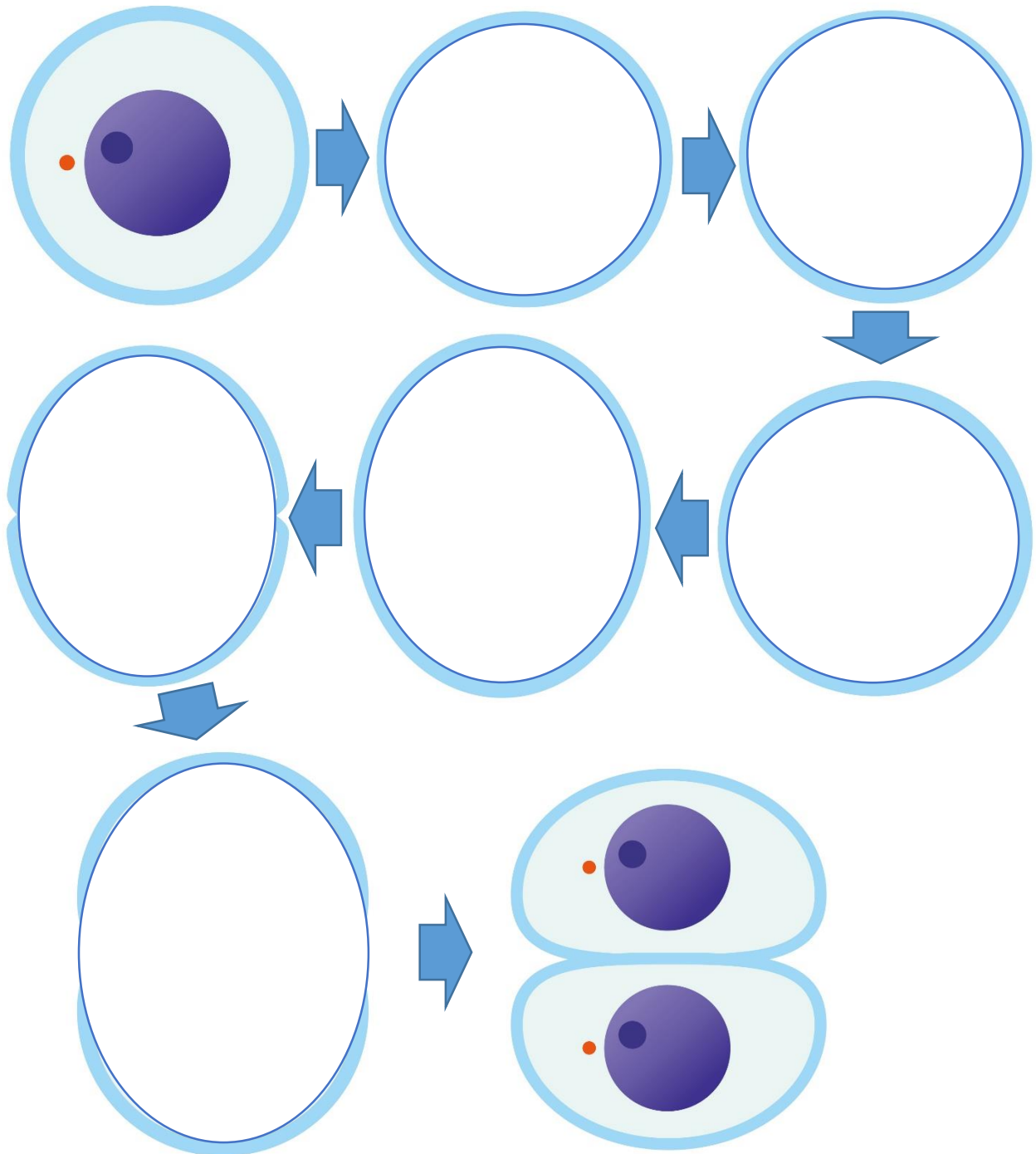

___年___組___番 氏名_____

植物の有性生殖



- ① 花粉が柱頭につく。【 】
- ② 花粉から（ ）がのびる。
- ③ （ ）が花粉管を通過して、（ ）
に向かう。
- ④ 精細胞の核と卵細胞の核が合体して
（ ）ができる。【 】
- ⑤ 受精卵が成長し（ ）になり、胚珠全
体は種子となる。

___年___組 ___番 氏名_____

カエルの発生

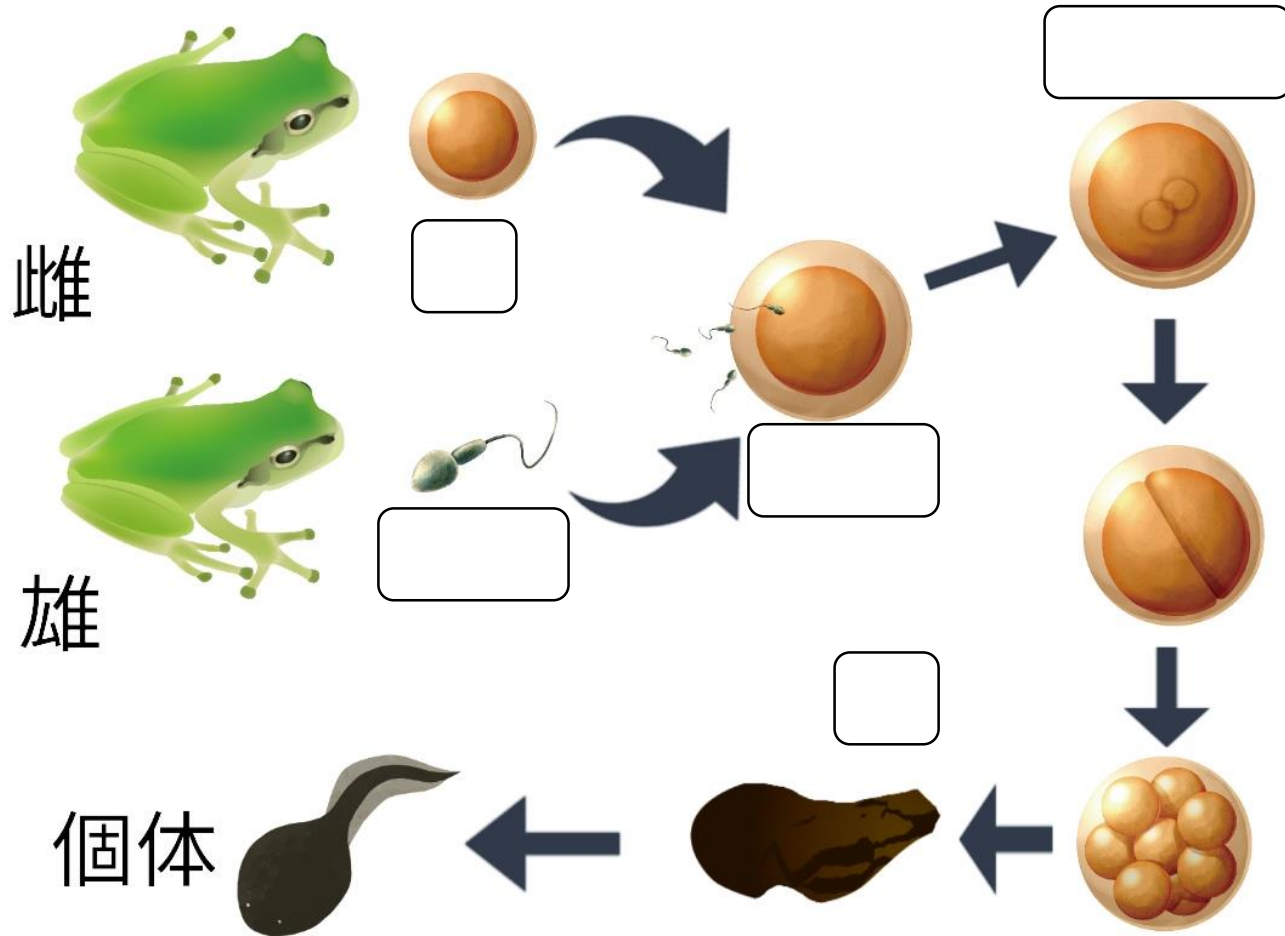

___年___組 ___番 氏名_____

無性生殖の例

A



ゾウリムシ

B

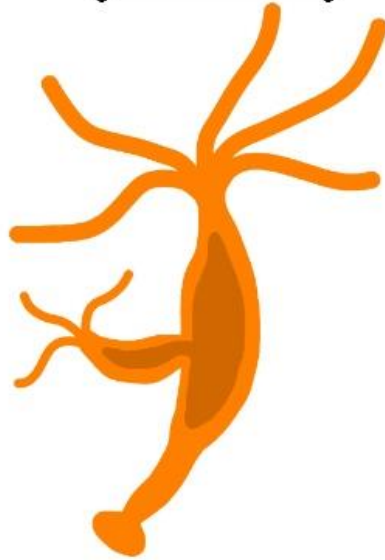

ヒドラ

C



ジャガイモ

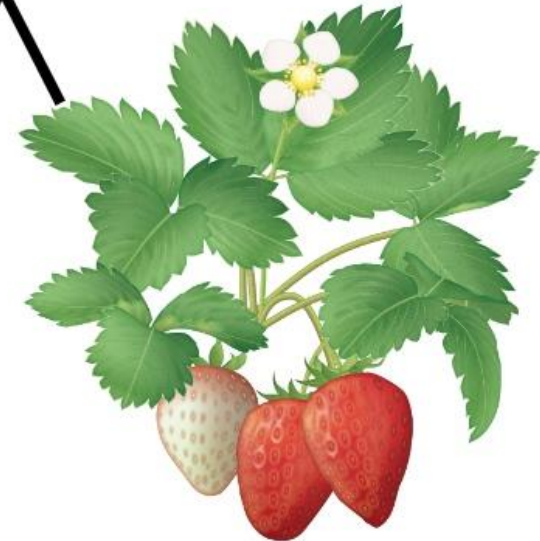

オランダイチゴ

___年___組 ___番 氏名_____

有性生殖と無性生殖

【有性生殖】

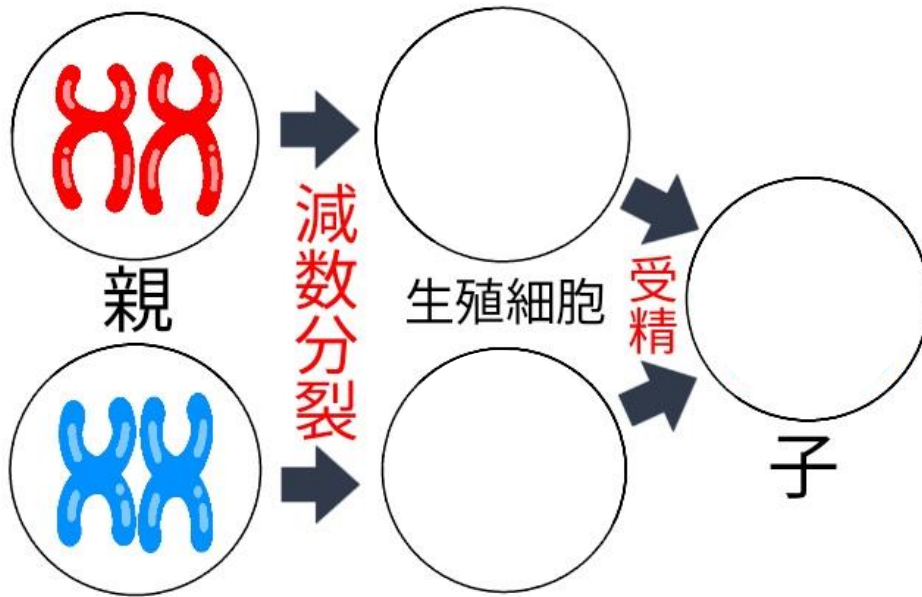

※ 親と子の遺伝子は異なる

【無性生殖】

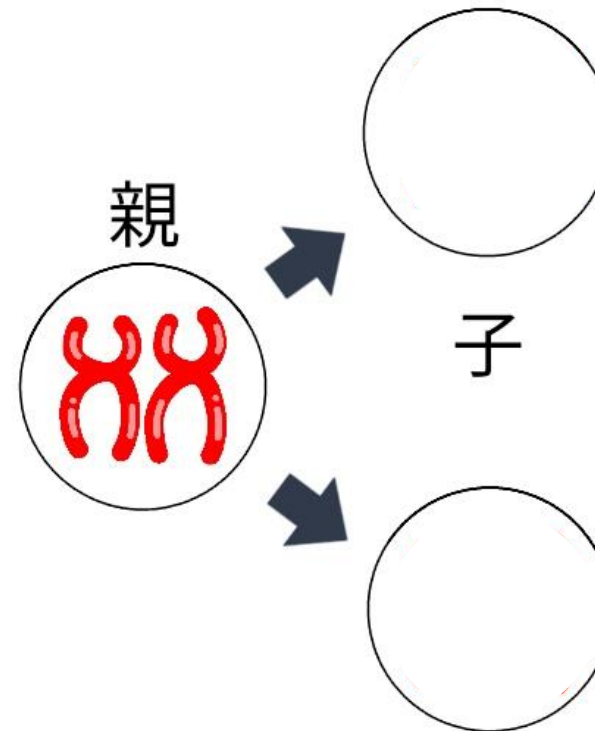

※ 親と子の遺伝子は同じ

___年___組___番 氏名___

メンデルの実験

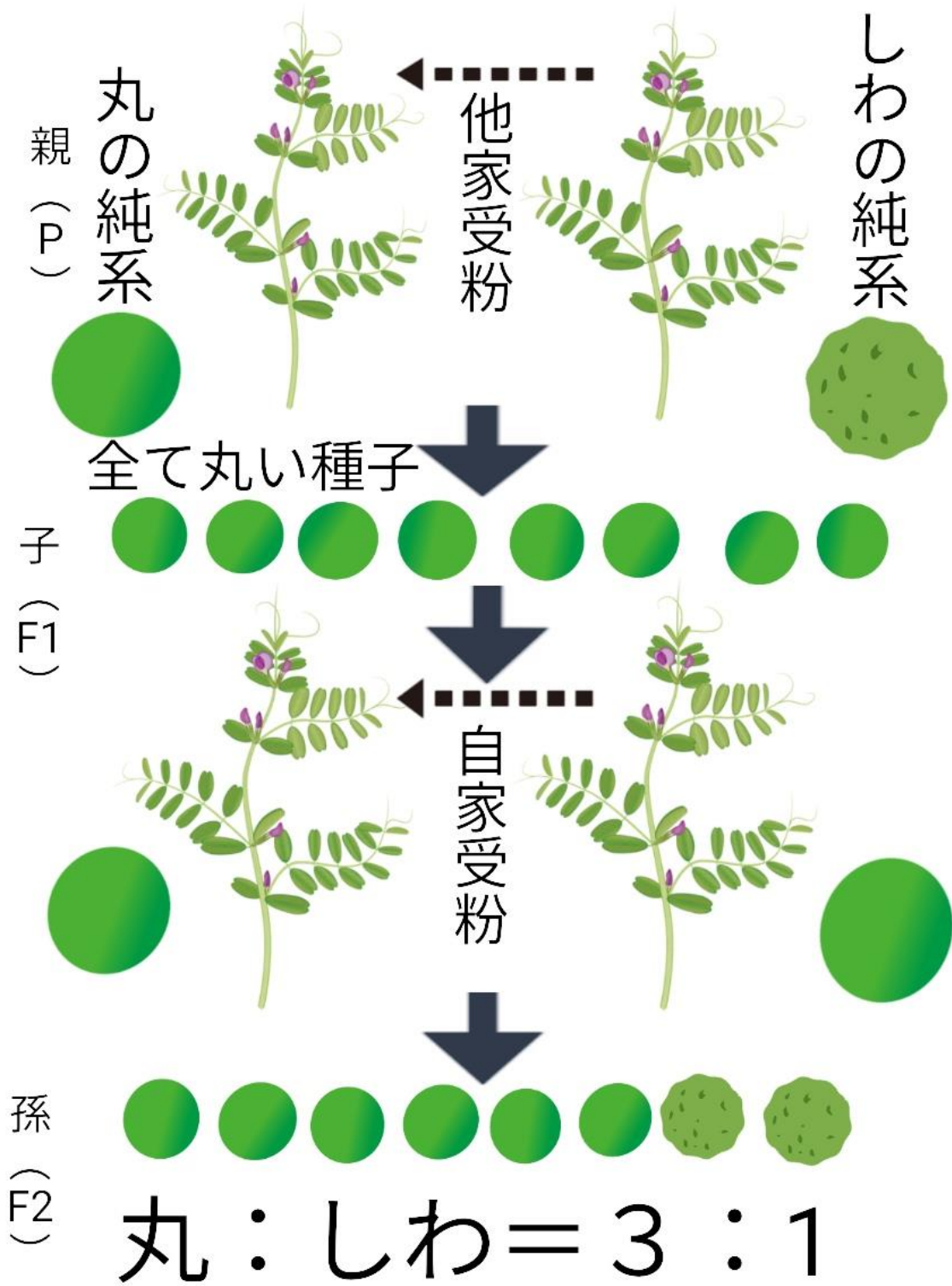

____年 ____組 ____番 名前_____

メンデルの仮説

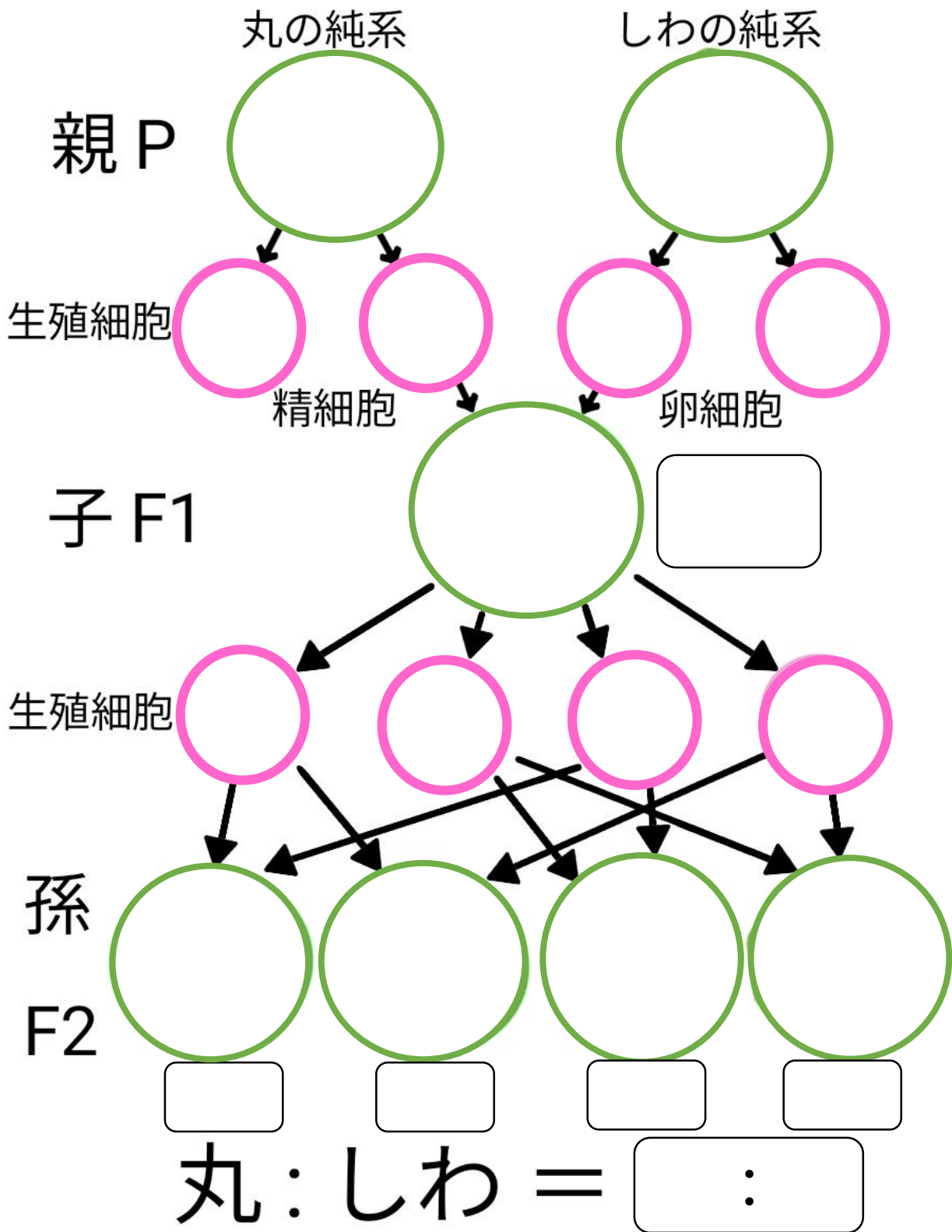





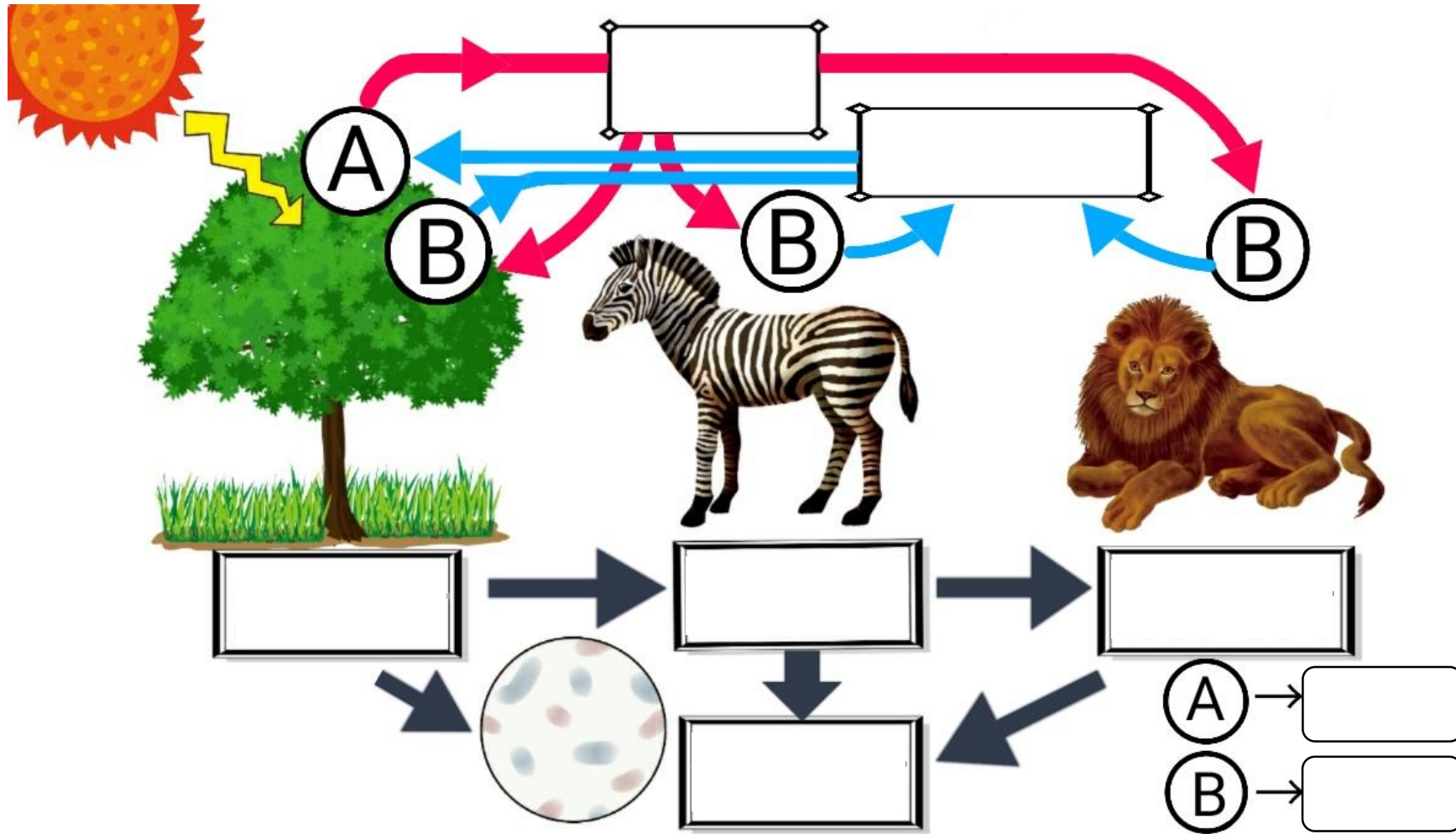

____年 ____組 ____番 名前_____

食物連鎖と物質の循環

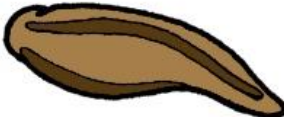

___年___組___番 氏名___

水生生物による水質調査

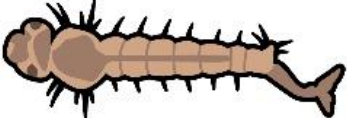
①	②	③	④
 <input data-bbox="318 641 398 917" type="text"/>	 <input data-bbox="721 641 891 917" type="text"/>	 <input data-bbox="1265 673 1429 758" type="text"/>	 <input data-bbox="1579 635 1960 715" type="text"/>
 <input data-bbox="421 1136 683 1252" type="text"/>	 <input data-bbox="757 965 840 1248" type="text"/>	 <input data-bbox="1205 1002 1288 1232" type="text"/>	 <input data-bbox="1579 992 1960 1066" type="text"/>